المستـــوى: ثالثة متوسط

# الاختبار الأول في مادة التربية الموسيقية

## الأسئلـــــــــــــــــــة

السؤال الأول: أجب بـ **نعم** أو **لا**

1- تتألف السنفونية من خمس أجزاء .....

2- تشيكوفسكي موسيقار مجري الأصل .....

3- يتألف البشرف من خمس أجزاء .....

4- المسافة الثامنة التامة تساوي ( 6 أبعاد) .....

5- سلم ري الصغير دليله (سي ) .....

السؤال الثاني: ضع الميزان و الحواجز

السؤال الثالث:

- سم المسافات التالية

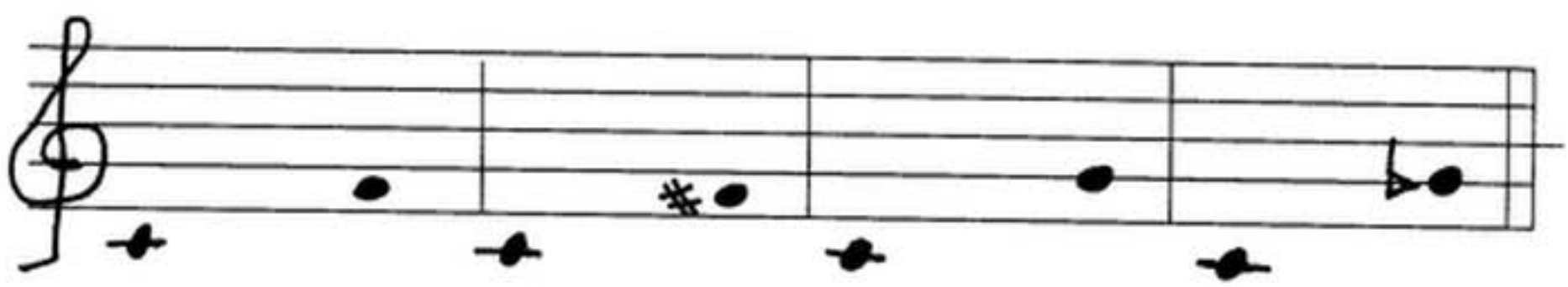

بالتوفيـــق